FUNDACIÓN
TALITA
MADRID

Fundación Talita Madrid

fundaciontalitamadrid.es

2020 2021

MEMORIA ANUAL

Haciendo realidad la integración escolar

10 años contigo

ÍNDICE

03
CARTA DEL PRESIDENTE

04
QUIÉNES SOMOS

05
CARTA EDUCADOR

06
SERVICIOS TALITA

07
EL CURSO EN CIFRAS

08
ACTIVIDADES

10
PROYECTO OCIO FORMACIÓN Y MUNDO LABORAL

11
MOMENTOS TALITA

12
COLABORADORES

13
CENTROS ESCOLARES

14
GESTIÓN ECONOMICA

15
CONTACTO

Felipe Jr, hijo del Presidente Felipe Calvo

CARTA DEL PRESIDENTE

DR. D. FELIPE A. CALVO MANUEL

El año 2021 ha sido benigno y favorable para la Fundación Talita Madrid. Lo comprobarás en la Memoria Anual de actividades que introduce esta breve carta.

Los elementos esenciales de la misión de Talita Madrid –la apuesta por la integración plena de las personas con discapacidad intelectual y la atención personalizada a cada familia– se han visto reforzados por el trabajo comprometido y de calidad de todos los profesionales de la organización. Merece la pena destacar en estas líneas el incremento de familias y personas con discapacidad intelectual atendidas, que ha llevado la presencia de nuestra acción integradora a nuevos colegios y la obtención de recursos económicos para programas específicos de inclusión social y educación en integración.

Todas estas cosas han sucedido en el contexto de la dificultad añadida de una pandemia mundial que nos amenaza, nos distancia (física y emocionalmente) y supone un desgaste para afrontar un día a día incierto. En 2021, la Fundación Talita Madrid ha sido testigo del sentido de superación que se activa en las personas en los momentos difíciles. Queremos agradecer a nuestros benefactores (desde el donante más anónimo a las grandes organizaciones de mecenazgo) su apoyo a la superación de esta situación complicada para seguir impulsando causas como la nuestra.

*Lee la memoria con calma, amigo. Te anticipo alguno de los momentos diferenciales de este año: Talita Madrid fue seleccionada en la Convocatoria Euros de tu nómina del **Banco Santander** con el proyecto Espacio Talita. Nos apoyaron muchos, muchos profesionales de esta entidad bancaria histórica. **Aquanima** nos ayudó singularmente en esa aventura y también con donaciones específicas. **Aliseda** nos facilitó materiales informáticos muy necesarios para una educación avanzada en discapacidad intelectual.*

*La **Fundación Areces**, con toda su estatura científica y de mecenazgo, ha sido exquisitamente sensible a nuestro ideario y nos ayudó económicamente para un proyecto de formación a formadores.*

Gracias a todos, gracias a los benefactores que no han sido mencionados. Tantos que participasteis en el primer evento post-pandemia, que fue una explosión de generosidad solidaria que aún recordamos emocionados.

Desde el Patronato queremos afrontar nuevos retos organizativos de adaptación al cambio, sin olvidar que nuestros reeducadores, como hemos dicho siempre, son nuestro mayor valor. Su compromiso y profesionalidad con cada persona, cada familia, cada colegio, en cada actividad de ocio, es el tesoro Talita.

Lee la memoria. Faltan muchas palabras en esta carta para reconocer el esfuerzo personal y colectivo. Encuentra tú esas palabras y sigue ayudándonos a crecer.

PATRONATO

- **Presidente** Sr. D. Felipe Calvo Manuel
- **Vicepresidente** Sr. D. Felio Vilarrubias Guillamet
- **Vicepresidenta Primera** Sra. Dña. Cristina Pérez Hidalgo
- **Vocal** Sra. Dña. Marta Domper Bardají
- **Vocal** Sr. D. Víctor Ros García
- **Vocal, en representación de Talita Fundación Privada**, Sra. Dña. Isabel Gallostra
- **Vocal** Sr. D. Jose Luis Murga
- **Vocal** Sra. Dña. Isabel Vara
- **Secretario no patrono** Sr. D. Guillermo Gastón de Iriarte

EQUIPO

- **Gerente** Mar Hidalgo Rodríguez
- **Director Técnico** José Luis Adam
- **Coordinadora Educadores** Laura Hernando
- **Coordinador ALETEA** Rubén Bas
- **Terapeuta Padovan y Educadora** Virginia Miramón
- **Logopedas** África Carabaño, Estefanía Rodríguez, Esther Hernández y Paula Cantillo
- **Educadores** Irene de la Fuente, Pilar Curto, Covadonga León, Nuria Jiménez, Beatriz Cabrera, Andrea Goberna, Natalia Fuentes, Marta Guillot.
- **Responsable de Comunicación** Leticia Riestra

Parte del equipo de la fundación

¿QUIÉNES SOMOS?

Talita Madrid Fundación tiene su **origen** en Talita Fundación Privada, que surgió hace casi dos décadas en Barcelona, fruto de la voluntad de sus fundadores: padres de hijos con discapacidad intelectual que creían en la necesidad e importancia de la integración de sus hijos en un entorno ordinario. Con el tiempo, muchas familias en la misma situación han ido formando lo que es Talita hoy en día: un proyecto de integración plena en el ámbito educativo y profesional de niños y jóvenes con discapacidad intelectual.

Nuestra **misión**, por tanto, es dar apoyo en todos los ámbitos que hacen posible esta realidad: ofrecer una formación adaptada, facilitar recursos a los centros escolares y acompañar a las familias en este camino de desarrollo de sus hijos, con una atención totalmente personalizada.

Nuestra **actuación** y **servicios** se fundamentan en una visión integral y trascendente de la persona. Nos preocupa no sólo el aprendizaje, sino que tengan una vida plena, autónoma, digna y feliz. Trabajamos con esfuerzo para mejorar la calidad de la atención y buscamos el perfeccionamiento profesional y humano de nuestro personal. Amamos la diferencia porque todos somos necesarios y podemos aportar nuestra riqueza respetando en el otro el derecho a la diferencia.

CARTA DE RUBÉN BAS,

COORDINADOR DEL PROYECTO ALETEA

La integración, más que un trabajo, es un estilo de vida. No concibo que se pueda realizar una labor de tal calado social de otra manera que no sea involucrándose hasta las últimas consecuencias en la lucha y consecución de un mundo cada día más integrador y, en consecuencia, más consciente de las diferencias y necesidades individuales. Es únicamente de este modo, viviéndolo desde dentro, como realmente uno se hace autoconsciente de cuánto trabajo nos queda aún por hacer.

Rubén en clase con uno de nuestros alumnos

Olvidamos que todos, sin excepción, requerimos del apoyo de un tercero en distintas etapas de nuestro desarrollo vital. De niños necesitamos a nuestros padres mientras que progresivamente logramos adquirir cierta independencia y llega un momento, ya de ancianos, que esa autonomía la vamos perdiendo. Y es cuando volvemos a necesitar de alguien más joven para que nos ayude con nuestro día a día. Pero olvidamos que durante todo el tiempo que transcurre entre la infancia y la vejez, hay periodos concretos de nuestra vida en los que seguimos requiriendo del apoyo de otros por distintos motivos. Al tener un accidente de mayor o menor gravedad, cuando no nos encontramos emocionalmente bien o cuando sufrimos una enfermedad... son sólo algunos ejemplos en los que nuestra autonomía no es suficiente para seguir enfrentándonos a la vida.

Sin embargo, no somos conscientes de lo débil que es nuestra independencia hasta que vivimos de manera personal algunas de estas situaciones que limitan nuestras capacidades para enfrentarnos al mundo de manera autónoma.

Me gustaría pedirte que reflexiones durante un minuto lo que supone moverte por una ciudad como Madrid sin saber leer, sin tener a mano un dispositivo GPS que te guíe o sin las habilidades comunicativas necesarias para preguntar a las personas con las que te cruzas por la calle.

Pues bien, estas personas existen y, sin embargo, seguimos dejándolas en un segundo plano, exigiéndolas que se adapten a nuestra forma de "manejar" el mundo pero sin intentar (o al menos, sin invertir los recursos suficientes) que sea más accesible para aquellos que lo tienen más difícil que nosotros.

Es por ello por lo que agradezco formar parte de esta pequeña gran familia que es Talita Madrid. Han acogido como propio el término integración y lo han convertido desde hace más de diez años en un su eje principal de existencia, enseñando y demostrando diariamente que una sociedad dispuesta a tener como objetivo el lograr una inclusión total, es una sociedad más justa, moralmente más fuerte y, lo que es más importante, mucho más enriquecedora.

Gracias, de corazón.

SERVICIOS TALITA MADRID

Para hacer posible la integración de los niños y jóvenes con discapacidad intelectual en todos los ámbitos de su vida, desde la fundación trabajamos con todos los agentes que les rodean: familias, escuelas y sus profesionales de la educación y empresas.

AULAS ITINERANTES

El espíritu de integración e inclusión educativa de Talita se concreta en nuestro proyecto escolar estrella: "Aulas Itinerantes". En él, profesionales especializados asumen dos acciones innovadoras en educación especial: el trabajo dentro del aula ordinaria con el niño, y explotar la rentabilidad del tiempo de trabajo mediante la movilidad de los educadores en diversos colegios. A partir de una evaluación inicial, Talita planifica la intervención a realizar con el niño en el centro educativo elegido por los padres, trabajando en la misma clase en la que estudian sus compañeros y adaptando los materiales de su currículo escolar para su correcto desarrollo académico, siempre atendiendo a sus capacidades personales. En la actualidad trabajan en este proyecto 10 profesionales de la educación -nuestros "reeducadores"-, expertos en integración.

ACOMPAÑAMIENTO A FAMILIAS

El trabajo de integración implica por encima de todo a las familias. Desde el gabinete de orientación psicopedagógico, Talita Madrid les facilita su experiencia desde el momento del nacimiento y realizando valoraciones personalizadas y seguimiento en todas sus etapas vitales. Ofrecemos así una asistencia educativa personalizada, priorizando la integración plena y atendiendo de igual forma a aquellos niños y jóvenes que por diversos motivos no pueden recibir la intervención en aula.

SERVICIOS A ESCUELAS Y PROFESIONALES

Estamos a disposición de centros educativos y escuelas ordinarias (públicas, concertadas y privadas) que quieran comprometerse con la atención a la diversidad. Nos adecuamos a las características y necesidades de cada centro, siguiendo sus medidas organizativas y curriculares, y ofreciendo orientación y formación al profesorado. Elaboramos las adaptaciones académicas necesarias, así como planes individualizados, diagnósticos, informes técnicos, logopedias... etc.

PROYECTOS LABORALES

Tras la etapa escolar, en Talita ofrecemos además nuestro Proyecto ALETEA (Apoyo Laboral y Educativo de Talita para el Empleo Autónomo) que tiene como objetivo el acompañar a los jóvenes de la fundación a dar este salto a la vida laboral, tan necesario para su desarrollo personal. Así, se elabora un plan de inserción laboral personalizado para la persona con discapacidad intelectual, que incluye un acompañamiento y asesoramiento a la empresa empleadora para facilitar su incorporación, así como un seguimiento de su desempeño junto a los supervisores directos. A la par, se favorece que tenga una vida social digna y plena.

En la fundación nos encontramos activos respecto a la búsqueda de oportunidades para los jóvenes por lo que, de forma paralela, ofrecemos asesoramiento y orientación en los procesos públicos en los que nuestros alumnos tengan cabida, como resultan por ejemplo las oposiciones que de forma recurrente oferta la Comunidad de Madrid.

EL CURSO 2020-21 EN CIFRAS

45

FAMILIAS

atendidas por la fundación y su equipo en el ámbito de la integración escolar en la Comunidad de Madrid.

16

CENTROS

escolares han sido nuestro lugar de trabajo este último curso. Colegios elegidos por los padres para sus hijos, tanto de carácter concertado como privado.

Estamos abiertos a realizar las intervenciones en cualquier centro escolar de la región. La fundación se ofrece a ponerse en contacto con cualquier nuevo centro para explicarles nuestro trabajo y servirles de apoyo y asesoramiento en el campo de las necesidades educativas especiales.

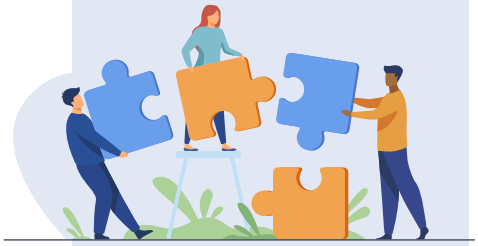

20

ENTIDADES

instituciones y asociaciones nos han apoyado todos estos meses y nos han ayudado a hacer posible tanto nuestro trabajo en aulas como el desarrollo y ejecución de otro tipo de actividades esenciales para la entidad.

ACTIVIDADES 2020

CHRISTMAS EXCLUSIVOS

Navidades 2020

En estas fechas tan especiales la entidad siempre intenta hacer un esfuerzo en recaudación de fondos para las becas de nuestros alumnos. Dado que fueron unas navidades en las que los encuentros familiares y sociales estuvieron tan restringidos, pensamos que sería una buena idea poner foco en las felicitaciones navideñas tradicionales. Tuvimos la suerte de contar con dos conocidas ilustradoras que diseñaron en exclusiva para la fundación unos entrañables christmas que tuvieron un gran éxito. ¡Gracias Isa Trigo (@polikipoliki) y Tina Walls (@latinawalls)!

CALENDARIO BENÉFICO

Navidades 2020

Como cada año, lanzamos junto a Talita Barcelona nuestro conocido calendario benéfico. La pandemia impidió que la mayoría de las sesiones de fotos programadas pudieran realizarse, por lo que se optó por hacer una selección de las mejores imágenes de años interiores. Algunas empresas decidieron apoyarnos de forma que nos encargaron calendarios personalizados con sus logos para regalar a clientes y proveedores por navidad. Bosque de Matasnos, Planta 18 y All Staff, Hijes, Luxury Comm o Incarlopsa fueron algunas de ellas.

PRÓXIMO VUELO: SONREÍR

Febrero 2020

La fundación Aviación Sin Fronteras (ASF) se encarga de acercar el mundo de la aviación a los colectivos más sensibles. Dada la imposibilidad de realizar una visita física al aeropuerto debido al Covid, realizamos una charla virtual con el piloto de Iberia, Gorka Imizcoz, comandante segundo de *Airbus 330* de Iberia. Fue un encuentro súper interesante porque el profesional nos contó, a través de imágenes y vídeos, anécdotas curiosas y detalles de su día a día que desconocíamos.

POSTRE BENÉFICO EN EL DÍA DEL SÍNDROME DE DOWN

Marzo 2020

En una fecha tan señalada como el 21 de marzo, Día Mundial del Síndrome de Down, ideamos una apetitosa acción benéfica junto al restaurante La Txitxarrería, en Pozuelo de Alarcón. Durante toda la semana se ofreció en carta un postre ideado para la ocasión, una riquísima milhoja de nata y crema de frutos rojos. Toda la recaudación fue destinada a nuestro fondo de becas y, una vez más ¡Nos sorprendió la cantidad de familias y amigos que se acercaron al local para apoyar la acción!

CONCURSO DE ORDENADORES DE LA MANO DE ALISEDA

Abril 2020

La compañía inmobiliaria Aliseda quiso realizar una donación de una partida de ordenadores de mesa a Talita Madrid, por lo que organizamos junto a ellos un concurso en el que los alumnos de la fundación debían presentar un vídeo explicando la necesidad de un dispositivo electrónico. De esta forma, ocho familias de la entidad pudieron llevarse a casa un ordenador, con el fin de utilizarlo para sus deberes del colegio. Agradecemos a Aliseda el apoyo que nos ha prestado puesto que es de gran importancia que los niños y jóvenes con discapacidad se familiaricen con el entorno digital y puedan, según sus capacidades, hacer uso del mismo.

CAMPAÑA EN MIGRANODEARENA.ORG

Mayo 2020

Este año quisimos participar en la convocatoria #Treinta200Mil de Migranodearena.org, con el objetivo de dar un buen empujón al fondo de becas para nuestros alumnos. Se trataba de una acción de *matchfunding* en la que, durante semanas, hicimos grandes esfuerzos para movilizar a todo nuestro entorno a través de microdonaciones. Finalmente fuimos uno de los doce proyectos seleccionados y conseguimos una recaudación total de 6.070 €. ¡Gracias de corazón!

TALITA MADRID EN EL CLUB DEPORTIVO OSUNA

Junio 2020

Para la entidad, el deporte es fundamental. Pilar básico del desarrollo personal y una excelente forma de ocio. El 11 de junio quisimos organizar una jornada deportiva de integración con algunos de los alumnos de los equipos de fútbol del Club Deportivo Osuna. Se trata de un estupendo complejo en el que cuidan especialmente a niños y jóvenes con necesidades educativas especiales, por lo que nos encantó conocerles y pasar una tarde divertida de juegos con ellos.

SUBASTA BENÉFICA JUNTO AL RESTAURANTE “EL PEROLO”

Julio 2020

Talita Madrid realiza a lo largo del año diferentes acciones benéficas con el ánimo de alimentar el fondo de becas para nuestros alumnos. Nos sigue sorprendiendo la involucración de los diferentes amigos con los que nos vamos encontrando a lo largo del camino y es destacable el cariño con el que los dueños del restaurante “El Perolo” llevaron a cabo una original subasta de vinos “al revés”, en la que un porcentaje de las ganancias fue derivado a la fundación. Gracias infinitas a todos los comensales que con su aportación hicieron una velada nocturna insuperable.

ENCUENTRO VIRTUAL CON AQUANIMA

Julio 2020

La empresa Aquanima, núcleo de compras del Grupo Santander, ha sido una entidad con la que hemos forjado una muy buena relación durante el curso 2020-21. Con el ánimo de que todos los empleados conocieran de primera mano el trabajo de la fundación, realizamos un encuentro virtual en el que Cristina Pérez Hidalgo, miembro del Patronato, y Laura Hernando, responsable del departamento de Coordinación, hablaron sobre Talita Madrid. Los empleados mostraron verdadero interés tanto en la fundación como en las diferentes formas de colaboración entre ambas entidades.

PROYECTO OCIO

El Proyecto de ocio inclusivo, que tiene por objetivo enseñar a nuestros niños y jóvenes la importancia de una gestión adecuada de su tiempo libre, ha ido evolucionando a lo largo de este curso. Además, nuestra red de voluntarios sigue creciendo, lo que nos ayuda enormemente en la logística de las salidas. Algunos de los planes que más éxito tuvieron, fueron: la excursión al Real Jardín Botánico de Madrid, la ruta de senderismo por Boadilla del Monte y, por supuesto, la salida de fin de curso ¡al Zoo de Madrid!

FORMACIÓN

El ejercicio del constante aprendizaje, y por ende crecimiento personal y profesional, es una variable que tenemos muy presente en la fundación. Consideramos imprescindible el hecho de que los educadores estén en constante formación tanto a nivel técnico como humano.

Coral Elizondo

Experta en innovación educativa inclusiva, esta interesante profesional impartió una charla online a nuestro equipo sobre las aulas DUA (diseño universal de aprendizaje), la docencia compartida y las medidas organizativas necesarias para atender a la diversidad del alumnado y la enseñanza multinivel.

Jose Ramón Ayllón

Aprovechando la reunión de final de curso de la entidad, que tuvo lugar en la Universidad Villanueva de Madrid, tuvimos la oportunidad de que el filósofo y experto en antropología, Jose Ramón Ayllón, impartiera una distendida charla sobre la *Ideología y la persona a lo largo de la Historia*, realizando una radiografía ética de la condición humana. Tan solo unas pinceladas de un tema tan interesante como extenso, que sin duda nos dejó con ganas de seguir aprendiendo de la mano de referentes de este país como Ayllón.

MUNDO LABORAL

La fundación vela por el interés de los jóvenes mayores de dieciséis años con necesidades educativas especiales a los que atendemos y se preocupa por sus salidas en el mundo laboral. En nuestro ánimo por orientarles hacia nuevas oportunidades, consideramos el ofrecer un servicio de preparación a las oposiciones que la Comunidad de Madrid ofertó durante los meses de verano, tanto para Personal de Oficios y Servicios Internos así como de Operario/a para Servicios Generales del Ayuntamiento.

Nuestro equipo de laboral, liderado por Rubén Bas, se encargó de preparar temarios, ayudar a las familias e interesados en la tramitación de las solicitudes y realizar un seguimiento de los listados de admitidos. Actualmente nuestros alumnos se encuentran a la espera de las listas definitivas de los puestos ofertados.

GANADORES DE EUROS DE TU NÓMINA, DEL SANTANDER

El 2021 ha sido clave en la historia de Talita Madrid. A principios de año nos presentamos a la XIII Convocatoria de "Euros de tu Nómina" del banco Santander, una iniciativa solidaria que ha alcanzado gran repercusión en los últimos tiempos. Los fondos destinados por el banco provienen de una pequeña parte de la nómina de los empleados que se adhieren de forma voluntaria al programa benéfico. A posteriori, el banco iguala dicha cifra, lo que supone una cuantiosa recaudación que luego se dedica a los colectivos más desfavorecidos.

Talita Madrid quiso apostar por el Espacio Talita. Un lugar físico en el que seguir trabajando la integración en la que basamos nuestros principios, pero esta vez no tan vinculada al entorno escolar sino a todo lo que conlleva la inclusión real en una sociedad como la nuestra. Un espacio en el que encontrarnos con las familias, en el que impartir formación a profesionales y ofrecer atención personalizada a todos los niños y jóvenes con necesidades educativas especiales en cualquier etapa de su vida.

A la XIII edición se presentaron un total de 349 proyectos de 294 organizaciones sociales. De ellos, 35 iniciativas fueron seleccionadas por parte de un comité interno compuesto por miembros de distintas divisiones y sociedades de Grupo Santander; que después fueron votadas virtualmente por más de 3.100 profesionales de la entidad, para elegir a los 16 proyectos ganadores. ¡Y Talita Madrid resultó ser uno de ellos! Un total de 42.190 euros para destinar íntegramente a nuestro Espacio Talita, que sin duda marcarán un antes y un después en la historia de nuestra dedicación a las personas con discapacidad intelectual.

Desde nuestra entidad queremos agradecer profundamente al Banco Santander la confianza demostrada para sacar adelante este proyecto y a nuestro padrino, Javier Alperi, que lo abanderó como si fuera suyo. Nuestro Espacio es también de todos y cada uno de los empleados que nos dieron su generoso voto.

REPORTAJE EN LA SEXTA

La fundación Talita Madrid poco a poco va ganando identidad y en el mes de diciembre, a raíz de las noticias de actualidad sobre la nueva ley LOMLOE (Ley Celáa), la cadena de televisión La Sexta nos contactó para realizar un reportaje sobre la integración escolar en centros ordinarios. Tuvimos la ocasión de grabar con Alberto Movilla (16 años), uno de nuestros alumnos al que tenemos mucho cariño porque lleva con nosotros desde pequeño. Alberto estudia en el Colegio Hogar del Buen Consejo, en Pozuelo de Alarcón. También quisieron contar con la opinión de nuestra Coordinadora, Laura Hernando, que pudo explicar la metodología de nuestras atenciones así como las principales ventajas de una integración escolar en la sociedad de hoy en día.

COLABORADORES

Desde Talita Madrid Fundación, agradecemos a las empresas e instituciones que han colaborado con nuestra labor en el curso 2020-2021, a través de distintas vías: financiación de proyectos, cesión de espacios para la realización de eventos, donaciones en servicios o en especie y difusión de nuestra causa.

Entidades que nos han ayudado en los gastos generales de la fundación y creación de becas para nuestros alumnos:

Otras entidades que nos han ayudado a hacer realidad algunos de nuestros eventos y acciones especiales, nos han facilitado la producción de material y apoyado en la financiación de nuestro proyecto:

Además, queremos agradecer de corazón a la gran cantidad de amigos que, de forma particular y/o anónima contribuyen a que la causa de la fundación Talita Madrid sea verdaderamente posible.

CENTROS ESCOLARES

Estos meses hemos ofrecido nuestros servicios a 44 familias con hijos con discapacidad intelectual o necesidades educativas especiales. Para la fundación es muy importante poner en valor el esfuerzo y la apuesta por la integración escolar de los 16 centros educativos ordinarios de la Comunidad de Madrid que han trabajado con nosotros el curso escolar 2020/21:

- Colegio Andel
- Colegio Escandinavo
- Colegio Everest
- Colegio Fomento Aldeafuente
- Colegio Fomento El Prado
- Colegio Fomento Las Tablas – Valverde
- Colegio Fomento Montealto
- Colegio Hogar Buen Consejo
- Colegio María Teresa
- Colegio Orvalle
- Colegio Retamar
- Stella Maris College
- Colegio Aldovea
- Colegio San Alberto Magno
- Colegio La Salle Griñón
- Colegio Cardenal Spínola

CENTROS PRELABORAL

Los jóvenes de la fundación que se preparan ya para su etapa de laboral y se encuentran dentro de nuestro proyecto ALETEA, han trabajado en dos centros educativos realizando tareas de apoyo en diferentes departamentos así como en una consultora realizando labores de apoyo en administración.

Universidad de Navarra. Sede de postgrado de Madrid

Colegio María Teresa

Oliver & Hidalgo Consultores Asociados

GESTIÓN ECONÓMICA

Talita Madrid es una fundación sin ánimo de lucro, es una organización transparente que rinde cuentas. El patronato aprueba y firma las cuentas anuales, y cumple con la obligación legal de presentarlas tanto al Protectorado de Fundaciones de la Comunidad de Madrid como al Ministerio de Hacienda, donde están depositadas y pueden ser consultadas. De igual forma, Talita Madrid somete sus resultados cada año a una auditoría externa. Los donativos gozan de las exenciones fiscales establecidas por Ley 49/2020.

INGRESOS 2020-21

- **Ingresos por aportación usuarios (53 %):** 148.407,66 €
- **Ingresos por aportación donaciones (46 %):** 129.682,05 €
- **Ingresos por patrocinios (1%):** 2.665,50 €

TOTAL 280.755,21 €

GASTOS 2020-21

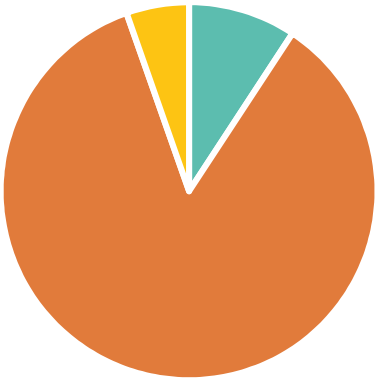

- **Gastos de personal (85%):** 240.827,35 €
- **Gastos de actividades (9%):** 26.145,78 €
- **Gastos por servicios exteriores (5%):** 15.206,90 €

TOTAL: 282.180,03 €

TALITA MADRID FUNDACIÓN

10 años haciendo realidad la integración escolar

ESTAMOS EN:

Calle Emiliano Barral, 7. Local 6

28034 Madrid

CONTACTA CON NOSOTROS:

91 563 07 13

info@fundaciontalitamadrid.es

comunicacion@fundaciontalitamadrid.es

VISITA NUESTRA WEB:

fundaciontalitamadrid.es

SÍGUENOS EN:

@fundaciontalitamadrid

Fundación Talita Madrid

@talita_madrid

Talita Fundación Privada Madrid

TRABAJAMOS POR:

Talita Fundación Privada Madrid es una entidad sin ánimo de lucro, con NIF G85941359, constituida el 15 de mayo de 2010 e inscrita en el Registro de Fundaciones Privadas de la Comunidad Autónoma de Madrid, número de hoja personal nº 621. Clasificada como fundación benéfica de tipo asistencial en virtud de la resolución de la Consejería de Justicia de la Comunidad Autónoma de Madrid de 15 de mayo de 2016, con los beneficios fiscales de acuerdo con la normativa aplicable.

Fundación
Talita Madrid